



KIRKWOOD

GANAR CRÉDITOS UNIVERSITARIOS EN
LA ESCUELA SECUNDARIA



Programas de Estudio 2024-2025
IOWA COUNTY

www.kirkwood.edu/iowacounty

Kirkwood
COMMUNITY COLLEGE

Kirkwood

COMMUNITY COLLEGE

Estimados Estudiantes, Padres y Consejeros,

Kirkwood Community College se enorgullece de colaborar con nuestros distritos escolares locales, socios comunitarios y empleadores locales de la industria para ofrecer oportunidades de aprendizaje de vanguardia para los estudiantes. En el Centro del Condado de Iowa de Kirkwood ubicado en Williamsburg, nuestro objetivo es satisfacer las necesidades de los estudiantes y la comunidad ofreciendo una amplia variedad de oportunidades educativas y experiencias laborales.

Kirkwood del Condado de Iowa se complace en ofrecer cursos universitarios a estudiantes inscritos en nuestros distritos escolares asociados (Belle Plaine, English Valleys, Hartwick-Ladora-Victor, Iowa Valley y Williamsburg) a través de la inscripción simultánea. Los estudiantes pueden obtener créditos universitarios transferibles mientras exploran cursos en una variedad de campos. Las oportunidades de crédito concurrente incluyen las Academias Profesionales de Kirkwood en nuestro Centro del Condado de Iowa y en el Centro Regional de Kirkwood en la Universidad de Iowa en Coralville, así como cursos ofrecidos en las escuelas preparatorias asociadas, en línea o en otros campus de Kirkwood. Los estudiantes pueden probar las aguas con uno o dos cursos universitarios no relacionados, o completar uno de nuestros programas académicos empaquetados para cursos centrados en la carrera o el interés. Los estudiantes también obtienen créditos de la escuela secundaria necesarios para sus requisitos de graduación mientras toman estos cursos.

Kirkwood del Condado de Iowa ofrece a los estudiantes diversas oportunidades de aprendizaje y experiencias con aprendizaje práctico y del mundo real que utiliza equipos de última generación y laboratorios de última tecnología. Los programas de Kirkwood preparan a los estudiantes para carreras en industrias de alta demanda que requieren capacitación postsecundaria. Estas oportunidades permiten a los estudiantes avanzar rápidamente en su educación sin costo alguno para sus familias.

A medida que los estudiantes planifican sus horarios y aprovechan estas oportunidades, no dude en comunicarse con nuestra oficina si tiene alguna pregunta. También recomendamos discutir estas opciones con la oficina del consejero de su escuela secundaria. Para obtener información adicional, incluida una lista completa de cursos y programas, visite nuestro sitio web. Esperamos trabajar con usted y sus estudiantes mientras comienzan a explorar sus intereses y pasiones a través de las muchas oportunidades ofrecidas en el Colegio Comunitario Kirkwood.

Sinceramente,

Kasey Keeling
Director, Iowa County Center
319-668-2461
kasey.keeling@kirkwood.edu

Michael Jacobsen
Associate Director, Iowa County Center
319-668-2461
michael.jacobsen@kirkwood.edu

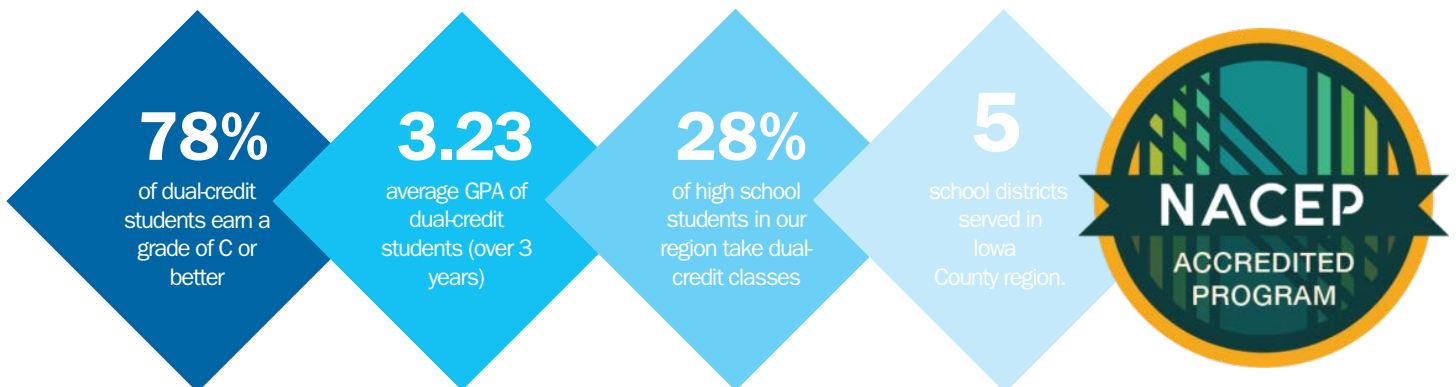

¿POR QUÉ OBTENER CCHS? LA PRUEBA ESTÁ EN LOS NÚMEROS:

- ▶ **El 75.5% de los estudiantes de CCHS se inscriben en educación postsecundaria** el semestre de otoño después de su graduación de la preparatoria, en comparación con el 50.4% de los estudiantes que no son de CCHS.
- ▶ En promedio, los estudiantes de CCHS que se inscriben en educación postsecundaria directamente después de la preparatoria tienen un **15.4% menos de probabilidad de abandonar sus estudios.**
- ▶ En los 8 años posteriores a su graduación de la preparatoria, **el 87.5% de los estudiantes de CCHS se han inscrito en educación postsecundaria,** en comparación con el 67% de los estudiantes que no son de CCHS.

**Estadísticas obtenidas a través de investigaciones del Departamento de Educación de Iowa.*

ESTUDIANTES QUE INGRESAN A LA UNIVERSIDAD HABIENDO OBTENIDO CRÉDITOS UNIVERSITARIOS EN LA PREPARATORIA:

- ▶ Obtienen promedios de calificaciones más altos.
- ▶ Tienen tasas de retención más altas.
- ▶ Experimentan tasas de graduación más altas.
- ▶ Se gradúan en menos tiempo.
- ▶ Cambian de especialización menos a menudo.
- ▶ Añaden especializaciones secundarias y segundas especializaciones con mayor frecuencia.

**En comparación con los estudiantes que no han obtenido créditos universitarios en la preparatoria. Estadísticas obtenidas a través de investigaciones de la Universidad Estatal de Iowa.*



Kirkwood
COMMUNITY COLLEGE

Información sobre Elegibilidad, Admisión e Inscripción

Crédito Universitario en la Escuela Secundaria (CCHS) - Inscripción Concurrente en el Colegio Comunitario Kirkwood

Kirkwood se asocia con escuelas preparatorias locales para ofrecer trabajo de cursos de inscripción concurrente que satisfacen las necesidades de los estudiantes que buscan explorar un programa de carrera técnica específica en Kirkwood, así como trabajo de cursos de educación general de nivel de transferencia para mejorar cualquier especialización. Los estudiantes inscritos en un curso de inscripción concurrente obtienen créditos tanto de la escuela secundaria como universitarios para el curso.

El profesorado de la escuela secundaria que cumple con los requisitos del profesorado del colegio comunitario es reconocido como profesorado adjunto y sigue el plan de estudios aprobado por Kirkwood.

Según lo definido por el Departamento de Educación de Iowa, el Último Año Plus (SYP) es una parte importante de los esfuerzos de reforma de la escuela secundaria. A través de estos programas, se brindan a los estudiantes oportunidades rigurosas para el aprendizaje avanzado.

Con este fin, Kirkwood se asocia con distritos escolares del área para preparar a los estudiantes para aprender habilidades esenciales y obtener créditos universitarios a través de una variedad de opciones de inscripción concurrente. La ley de Iowa requiere que los estudiantes, instructores e instituciones cumplan con ciertos criterios para ser elegibles para participar en la programación de SYP.

Para participar, los estudiantes deben:

- Satisfacer los requisitos previos del Colegio Comunitario Kirkwood, que pueden incluir una puntuación de ubicación satisfactoria o un GPA adecuado en lectura, escritura y matemáticas, indicado por los exámenes de ubicación reconocidos por el colegio.
- Complete la solicitud de admisión "Créditos Universitarios en la Escuela Secundaria" en: www.kirkwood.edu/cchsapply
- Tenga en cuenta que el distrito no puede imponer restricciones sobre la participación en oportunidades del Último Año Plus. Ejemplos incluyen:
 - Los distritos no pueden exigir agotar el plan de estudios del distrito antes de la inscripción en cursos del Último Año Plus.
 - Los distritos no pueden limitar a un estudiante a un curso por semestre.
 - Los distritos no pueden limitar la cantidad de cursos que un estudiante puede tomar en un año académico; sin embargo, Kirkwood limita a 18 horas de crédito por semestre; cualquier cantidad mayor requiere aprobación del decano.
 - Los distritos no pueden limitar el formato en el que se puede tomar una clase.

Cursos de Artes y Ciencias

- Para participar en cursos de artes liberales, los estudiantes deben demostrar competencia en cada una de las tres áreas académicas: matemáticas, ciencias y lectura, según lo indicado por las Pruebas de Evaluación de Iowa o una medida alternativa de competencia adoptada por la junta escolar. Las medidas alternativas de competencia pueden variar según el distrito escolar. Los estudiantes también deben cumplir con los requisitos previos del Colegio Comunitario Kirkwood según sea necesario.

Cursos de Academia de Carreras

- La participación en cursos de carrera y técnica no se basa en la competencia de las Pruebas de Evaluación de Iowa. Los estudiantes deberán cumplir con los requisitos previos del Colegio Comunitario Kirkwood según sea necesario.

Puede encontrar información adicional sobre orientación para el Último Año Plus en:
www.educateiowa.gov/adult-career-and-community-college/senior-year-plus-syp

Definiciones de Formato de Inscripción Concurrente:

1. En el lugar: inscripción concurrente en la escuela secundaria, impartida en su mayoría por un instructor pagado por la escuela secundaria. Las secciones en el lugar están creadas y dedicadas a los estudiantes de la escuela secundaria. En casos raros, los cursos se ofrecen en una ubicación proporcionada por Kirkwood fuera de la escuela secundaria, pero para fines de inscripción y facturación se tratan como secciones en el lugar.
2. Inscripción Concurrente Alternativa: los estudiantes de la escuela secundaria se unen a una clase universitaria existente tradicionalmente ofrecida. En la Inscripción Concurrente Alternativa, los estudiantes de inscripción concurrente tomarán el curso con un instructor pagado por Kirkwood. Estos cursos no están dedicados a estudiantes de la escuela secundaria, pero son cursos universitarios a los que los estudiantes de la escuela secundaria son elegibles para unirse junto con estudiantes que buscan obtener un título; muchos de estos cursos se ofrecen en línea o en el Campus Principal de Kirkwood.
3. Cursos del Centro Regional: programación compartida de academias de carreras en una ubicación de Kirkwood. Estos son cursos dedicados a estudiantes de la escuela secundaria y se llevan a cabo en uno de los cuatro centros regionales: el Centro Regional del Condado de Jones en Monticello; el Centro Kirkwood en la Universidad de Iowa en Coralville, el Centro Regional del Condado de Linn en Hiawatha, o el Centro Regional del Condado de Washington en Washington.

Proceso de Inscripción y Registro para Estudiantes de Inscripción Concurrente:

- 1) El estudiante expresa interés en inscribirse en la inscripción concurrente.
- 2) El estudiante crea un registro oficial en Kirkwood en www.kirkwood.edu/cchsapply. Los estudiantes deben crear una cuenta y luego completar toda la solicitud para su envío.
- 3) En un plazo de dos días hábiles, el estudiante recibirá un correo electrónico indicando que la solicitud ha sido procesada. El correo electrónico contendrá instrucciones sobre cómo el estudiante puede iniciar sesión en su cuenta y ver su carta de bienvenida formal. La carta contendrá el número de identificación único del estudiante, también conocido como knumber. Este es el identificador que se utilizará en lugar del SSN, y no cambiará.
- 4) Los estudiantes luego necesitarán configurar su cuenta oficial de Kirkwood utilizando su knumber y estableciendo una contraseña (www.kirkwood.edu/setup). Tenga en cuenta que este es un proceso diferente al de establecer un perfil para el proceso de solicitud (ver más información a continuación).
- 5) El estudiante deberá completar cualquier examen de colocación requerido o enviar el GPA necesario si se requiere para los requisitos individuales del curso según lo identificado en el catálogo del curso.
- 6) Después de que se hayan completado los pasos subsiguientes, los estudiantes pueden inscribirse en cursos de inscripción concurrente a través de Dual Enroll. Los estudiantes necesitarán su knumber y contraseña para iniciar sesión en Kirkwood.dualenroll.com. Después de crear un perfil básico, los estudiantes pueden seleccionar el término apropiado para registrarse en clases futuras. Después de que el estudiante haya seleccionado y enviado los cursos deseados, las selecciones pasarán a la escuela secundaria y a Kirkwood para aprobaciones finales. Si la inscripción no se procesa o aprueba por cualquier motivo, el estudiante debería recibir una notificación en su correo electrónico de Kirkwood. NOTA: Los estudiantes que no se inscriban a través de Dual Enroll serán considerados estudiantes de pago propio y serán responsables de su propia matrícula. Los estudiantes que se inscriban a través de Dual Enroll y cuenten con la aprobación del distrito escolar tendrán sus costos de matrícula cubiertos por el distrito escolar.
- 7) Para cualquier pregunta, los centros del condado y regionales están disponibles para ayudar a los estudiantes en el proceso de solicitud e inscripción en cualquier momento. Consulte la página final para obtener información de contacto.

Otorgamiento de Créditos/Calificaciones:

Crédito de la Escuela Secundaria: Los estudiantes que obtengan una calificación aprobatoria recibirán crédito de su escuela secundaria. Los distritos escolares individuales determinarán si el crédito de la escuela secundaria se otorgará para cumplir con los requisitos básicos del plan de estudios de la escuela secundaria o los requisitos electivos.

Crédito Universitario: Los estudiantes recibirán crédito universitario de Kirkwood Community College. Se creará un expediente académico oficial y la calificación obtenida se reflejará en el expediente académico oficial del estudiante.

Transferencia de Créditos: Los estudiantes que no planean asistir a Kirkwood después de graduarse de la escuela secundaria deben incluir su expediente académico oficial como parte de su solicitud a otras universidades y colegios. Los estudiantes pueden solicitar una copia de su expediente académico en <https://www.kirkwood.edu/transcript> o iniciando sesión en MyHub. Kirkwood se esfuerza por garantizar que los cursos de nivel académico se transfieran a otras instituciones y tiene acuerdos de transferencia con muchas universidades y colegios estatales. Si un estudiante planea asistir a una universidad privada o a una institución fuera del estado, por favor, contacte directamente a la universidad para determinar cómo se transferirán los créditos obtenidos.

RAI Scores

Las tres universidades regentes de Iowa asignan un puntaje de Índice de Admisión Regente (RAI) basado en puntajes de exámenes, clasificación de clases, GPA y el número de cursos principales que has completado. Algunas de estas clases pueden influir en tu RAI. Para obtener más información, visita <http://www.regents.iowa.gov/RAI>.

Nota para Padres/Tutores de Estudiantes de Academia

A través de la Ley de Derechos Educativos y Privacidad de la Familia (FERPA, por sus siglas en inglés), las universidades están legalmente obligadas a mantener la confidencialidad de los registros de los estudiantes. Por lo tanto, la comunicación de Kirkwood se dirigirá directamente al estudiante. Se les anima a mantener líneas de comunicación abiertas con su estudiante. Algunos consejos útiles:

- La mayoría de los profesores utilizan una herramienta de gestión de clases llamada Talon. Sus estudiantes deberían poder iniciar sesión en su cuenta de Talon para la clase y mostrarles cualquier tarea, calificación o asistencia que el instructor haya registrado para ellos.
- Las calificaciones intermedias o los indicadores de aprobado/reprobado se dan cada semestre. Su estudiante debería poder iniciar sesión en su cuenta de MyHub y mostrarle su calificación intermedia.
- Trabaje a través del consejero de la escuela secundaria cuando tenga una preocupación. Nuestra asociación con Kirkwood nos permite mantener un contacto abierto con el distrito escolar, ya que las clases de inscripción simultánea se ofrecen para créditos de escuela secundaria y universitarios.
- En algunos casos, los estudiantes pueden optar por divulgar información protegida por FERPA. Comuníquese con nuestra oficina para obtener más información sobre este proceso.

CAREER ACADEMY

Advanced Manufacturing and Welding



MANUFACTURING, TRADES, AND TRANSPORTATION

El futuro de la manufactura avanzada está en auge. Las máquinas se están volviendo más inteligentes, la demanda de productos está aumentando y el tiempo que necesitamos para desarrollarlos está disminuyendo. Nuestra región necesita jóvenes profesionales como tú para diseñar, programar, operar y mantener esta tecnología. Impartido por expertos de la industria, esta experiencia de Academia Profesional puede posicionarte para ser un líder en el creciente mundo de la manufactura, la robótica y la soldadura.

Available at: Williamsburg High School

Available to: Belle Plaine, English Valleys, HLV, Iowa Valley, and Williamsburg High Schools.

COURSE NAME	COURSE NUMBER	CREDITS
Introduction to Welding, Safety, and Health of Welders	WEL-228	3
Gas Metal Arc Welding Short Circuit Transfer	WEL-244	3
Introduction to Engineering Design	EGT-400	3
Gas Tungsten Arc Welding for Carbon Steel	WEL-251	3

Total Tuition Cost Savings: \$2,400

CAREER ACADEMY

Agriculture Science



ANIMALS, FOOD, AND LAND

¿Listo para llevar tu pasión por la agricultura al siguiente nivel? Nuestra experiencia en la academia de Ciencias Agrícolas ofrece todo lo que necesitas para tener éxito en esta industria dinámica y en crecimiento, desde clases magistrales y discusiones dirigidas por profesionales experimentados, hasta actividades prácticas que te darán una verdadera idea de cómo es trabajar en agricultura. Ya sea que estés buscando iniciar tu propia granja, convertirte en científico investigador, o trabajar en política o educación, esta es la manera perfecta de impulsar tu futuro en agricultura.

Available at: Belle Plaine, Iowa Valley, and Williamsburg High Schools.

Available to: Belle Plaine, English Valleys, HLV, Iowa Valley, and Williamsburg High Schools.

COURSE NAME	COURSE NUMBER	CREDITS
Principles of Agronomy	AGA-114	3
Survey of the Animal Industry	AGS-113	3
Principles of Horticulture	AGH-221	3

Total Tuition Cost Savings: \$1,260+

**Courses vary by location, students are asked to complete at least 2 courses*

CAREER ACADEMY

Arts & Sciences

ARTS AND DESIGN

Estudiar en Artes Liberales brinda la oportunidad de explorar múltiples perspectivas, desarrollar un pensamiento crítico profundo y ampliar tus conocimientos en una variedad de disciplinas y áreas de interés.

Available at: Belle Plaine, English Valleys, HLV, Iowa Valley, Kirkwood Iowa County Center, online, and/or Williamsburg High Schools.



COURSE INFORMATION

Los estudiantes participantes pueden obtener **12 o más horas de crédito** en Artes y Ciencias a través de varios cursos incluidos en la academia profesional, como los cursos de la Academia de Innovación y Gestión (AIM), la Academia de Justicia Criminal y la Academia de Educación.

Los cursos de Educación y Entrenamiento Técnico no están incluidos.

Los siguientes cursos adicionales se ofrecen en **el centro del condado de Iowa de Kirkwood:**

COURSE NAME	COURSE NUMBER	TERM/DAY	CREDITS
Introduction to Sociology	SOC-110	FALL/M-Th	3
Introduction to Criminal Justice	CRJ-100	FALL/M-Th	3
Composition I	ENG-105	FALL/T,Th, Every Other M	3
Composition II	ENG-106	SPRING/T,Th, Every Other M	3
Cultural Anthropology	ANT-105	SPRING/TBD	3

Total Tuition Cost Savings: \$2,520

CAREER ACADEMY

Criminal Justice



SOCIAL SERVICES, SAFETY, AND EDUCATION

¡Pon tu pasión por ayudar a otros a trabajar! Ya sea aprendiendo cómo abordar la complejidad de otras personas y abordar problemas sociales, o comprendiendo el sistema de justicia estadounidense de manera que te ayude a servir y proteger a las comunidades locales, esta experiencia académica te llevará a una carrera gratificante que tendrá un impacto positivo en el bienestar de los demás.

Available at: the Kirkwood Iowa County Center (and online)

Available to: Belle Plaine, English Valleys, HLV, Iowa Valley, and Williamsburg High Schools

COURSE NAME	COURSE NUMBER	CREDITS
Introduction to Sociology	SOC-110	3
Introduction to Criminal Justice	CRJ-100	3

Total Tuition Cost Savings: \$1,260

CAREER ACADEMY

Education



SOCIAL SERVICES, SAFETY, AND EDUCATION

La mente es un músculo. Y al igual que cualquier músculo, necesita ser pulido y entrenado para rendir al máximo. Ahí es donde entra en juego nuestra oferta de la academia de Educación. Estamos aquí para moldear las mentes de futuros maestros y educadores, aprovechando su interés y ayudándoles a desarrollarse en la mejor versión posible de sí mismos. Estamos dedicados a ayudar a nuestros estudiantes a alcanzar su máximo potencial, por lo que nuestro plan de estudios está diseñado para desafiar y comprometer, preparando a nuestros estudiantes para un futuro exitoso en la educación.

Available at: Belle Plaine, English Valleys, HLV, Iowa Valley, and Williamsburg High Schools (and online)

Available to: Belle Plaine, English Valleys, HLV, Iowa Valley, and Williamsburg High Schools

COURSE NAME	COURSE NUMBER	CREDITS
Exploring Teaching	EDU-110	3
Introduction to Sociology	SOC-110	3
Introduction to Psychology	PSY-111	3
Developmental Psychology	PSY-121	3

Total Tuition Cost Savings: \$2,520

**Course format may vary by location*

CAREER ACADEMY

Engineering: Project Lead The Way (PLTW)

MANUFACTURING, TRADES, AND TRANSPORTATION

Aprende a construir el futuro con el que has soñado en nuestra experiencia de la academia de Ingeniería. Con instructores expertos y experimentados, recibirás una educación que no tiene igual. Además de los cursos académicos, este programa ofrece entrenamiento práctico en instalaciones de última generación con las herramientas y equipos más modernos de la industria. Completa proyectos únicos y del mundo real con tus compañeros de clase y prepárate para una carrera emocionante como ingeniero.

Available at: Williamsburg High School

Available to: Belle Plaine, English Valleys, HLV, Iowa Valley, and Williamsburg High Schools



COURSE NAME	COURSE NUMBER	CREDITS
Introduction to Engineering Design	EGT-400	3
Principles of Engineering	EGT-410	3
Civil Engineering and Architecture	EGT-460	3
Computer-Integrated Manufacturing	EGT-450	3

Total Tuition Cost Savings: \$2,520

CAREER ACADEMY

Innovation & Management

BUSINESS

¡Hay mucho que aprender en la escuela de negocios, pero eso es algo bueno! Después de todo, el conocimiento es poder. Y con nuestra oferta de Innovación y Gestión centrada en los negocios, estarás equipado con las habilidades e información que necesitas para sobresalir en cualquier empresa. Ya sea que estés interesado en marketing, finanzas y contabilidad, economía, o en la gestión de compañeros y colegas, esta experiencia te brinda la ventaja competitiva que necesitas para destacarte en el mundo empresarial de hoy.

Available at: Iowa County Center (and online)

Available to: Belle Plaine, English Valleys, HLV, Iowa Valley, and Williamsburg High Schools



COURSE NAME	COURSE NUMBER	CREDITS
Introduction to Business	BUS-102	3
Introduction to Entrepreneurship	MGT-300	3

Total Tuition Cost Savings: \$1,260

CAREER ACADEMY

Patient Care Exploration



HEALTH AND WELLNESS

La Academia de Cuidado al Paciente es perfecta para estudiantes apasionados por cuidar a otros y que desean marcar la diferencia en la vida de las personas. Explorarás desde anatomía y fisiología hasta psicología y comunicación, aprendiendo cómo trabajar eficazmente con pacientes de todas las edades y orígenes. Al final del programa, tendrás una sólida base en el cuidado de pacientes que te preparará para cualquier camino que elijas seguir. Ya sea que estés interesado en convertirte en médico, enfermero u otro tipo de profesional médico, esta experiencia es un excelente primer paso en tu viaje.

Available at: Marengo Public Library

Available to: Belle Plaine, English Valleys, HLV, Iowa Valley, and Williamsburg High Schools

COURSE NAME	COURSE NUMBER	CREDITS
Explorations of Healthcare Careers (online)	HSC-107	2
Nurse Aide	HSC-168	3.5
Medical Terminology (online)	HSC-115	3
Professionals in Health (online)	HSC-205	3

Total Tuition Cost Savings: \$2,415

*Los estudiantes deben tener 16 años antes del primer día de su curso programado de Ayudante de Enfermería. Se recomienda haber completado biología de la escuela secundaria en los últimos dos años, con una calificación de C o superior. Los estudiantes deben obtener 79 o más en el curso de Ayudante de Enfermería para pasar a la experiencia clínica. No se permiten ausencias justificadas para el curso de Ayudante de Enfermería, según las regulaciones estatales. Los estudiantes deben organizar su propio transporte para la experiencia clínica y estar preparados para dedicar tiempo fuera de la clase de la academia para completar los requisitos clínicos. Los requisitos de inmunización de salud (*si corresponde) se comparten con los estudiantes en la orientación y deben completarse antes del primer día del curso programado de Ayudante de Enfermería.*

CAREER ACADEMY

Software Specialist



STEM AND IT

No hay mucho que podamos decir que no se haya dicho ya sobre el impacto que la tecnología tiene en nuestras vidas diarias. También es seguro afirmar que la tecnología tendrá un impacto aún mayor en nuestro futuro. Colócate en el centro de ese impacto con un plan de estudios innovador que está en constante evolución para mantenerse al día con las últimas tendencias de la industria. En nuestra academia de Tecnología, aprenderás sobre todo lo relacionado con TI, codificación, programación web y computacional, y una industria tecnológica moderna que apunta hacia el futuro. ¡Prepárate!

Available at: Belle Plaine, English Valleys, HLV, Iowa Valley, and Williamsburg High Schools (and online)

Available to: Belle Plaine, English Valleys, HLV, Iowa Valley, and Williamsburg High Schools (and online)

COURSE NAME	COURSE NUMBER	CREDITS
Emerging Technology Trends (online)	BCA-179	3
Information Computing (online)	CSC-116	3

Total Tuition Cost Savings: \$1,260

**Courses vary by location, students are asked to complete at least 2 courses*

CAREER ACADEMY

Welding

MANUFACTURING, TRADES, AND TRANSPORTATION

Sube a la vía rápida para obtener un título que te prepare para una carrera en soldadura. Únete a instructores certificados y apasionados de uno de los mejores colegios de pruebas e instrucción en soldadura del país mientras aprendes utilizando tecnología y equipos de última generación, incluyendo soldadura en realidad virtual.



Available at: Williamsburg High School

Available to: Belle Plaine, English Valleys, HLV, Iowa Valley, and Williamsburg High Schools

COURSE NAME	COURSE NUMBER	CREDITS
Introduction to Welding, Safety, and Health of Welders	WEL-228	1
Gas Metal Arc Welding Short Circuit Transfer	WEL-244	2
Introduction to Fabrication	WEL-208	2
Gas Metal Arc Welding Spray Transfer	WEL-245	2
Gas Tungsten Arc Welding for Carbon Steel	WEL-251	2

Total Tuition Cost Savings: \$1,890

CÓMO EMPEZAR

ENLACES ÚTILES

- ▶ **Completa tu solicitud de Créditos Universitarios en la Escuela Secundaria (CCHS)**

www.kirkwood.edu/cchsapply

- ▶ **Configura tu número de identificación (k-number) y contraseña**

www.kirkwood.edu/setup

- ▶ **¿Olvidaste tu número de identificación (k-number) y contraseña?**

www.kirkwood.edu/knumber

www.kirkwood.edu/password

- ▶ **Regístrate para tus clases**

kirkwood.dualenroll.com

- ▶ **Completa la orientación.**

www.kirkwood.edu/talon

Haz clic en el curso titulado Orientación para Créditos Universitarios en la Escuela Secundaria. Todos los centros regionales tienen requisitos de orientación en persona.

- ▶ **Accede a tu(s) curso(s) en TALON**

www.kirkwood.edu/talon

Haz clic en el título específico de tu curso.



Kirkwood Community College shall not engage in nor allow unlawful discrimination against individuals involved in its educational programs and activities on the basis of race, creed, color, sex, sexual orientation, gender identity, national origin, religion, age, disability, or actual or potential parental, family, or marital status. If you have questions or complaints related to compliance with the policy, please contact the Vice President of Human Resources at Kirkwood Community College, 313 Kirkwood Hall, 6301 Kirkwood Blvd. SW, Cedar Rapids, IA 52404, Telephone: 319-398-5572, Email: equity@kirkwood.edu, or the Director of the Office for Civil Rights U.S. Department of Education, John C. Kluczynski Federal Building, 230 S. Dearborn Street, 37th Floor, Chicago, IL 60604-7204, Telephone: 312-730-1560, Fax: 312-730-1576, Email: OCR.Chicago@ed.gov.